# 3年先の未来を描く「ICT活用園マップ」

**会員管理**
未就園児教室や子育て支援室の会員の情報を管理。

**午睡チェック**
ヒトの目とシステムで子どもの安全を見守る。

**図書管理**
人気絵本や貸出情報をシステムで管理。

**給食管理**
献立管理や栄養分析、アレルギー対応、発注管理ができる。

**電子黒板**
パソコン × 黒板の機能で、教育・保育に活用。

**AIロボット**
見守り・健康管理。玄関での案内役としても。

**採用 実習受け入れ**
園の魅力や理念を伝え、実習生や応募者を募集。

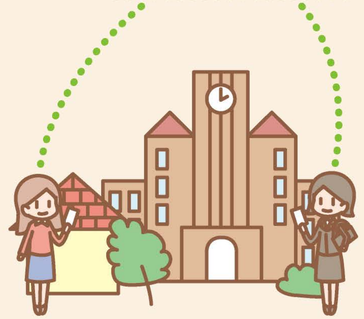

**在庫管理**
倉庫内の教材や制服などの衣類を在庫管理。

**出欠確認・日誌**
園児の登園状況を記録し、出席簿に反映。指導計画や記録もPCやタブレットなどで記入。

**保育業務システム**
園児台帳管理、延長保育管理、保育計画などを記録。

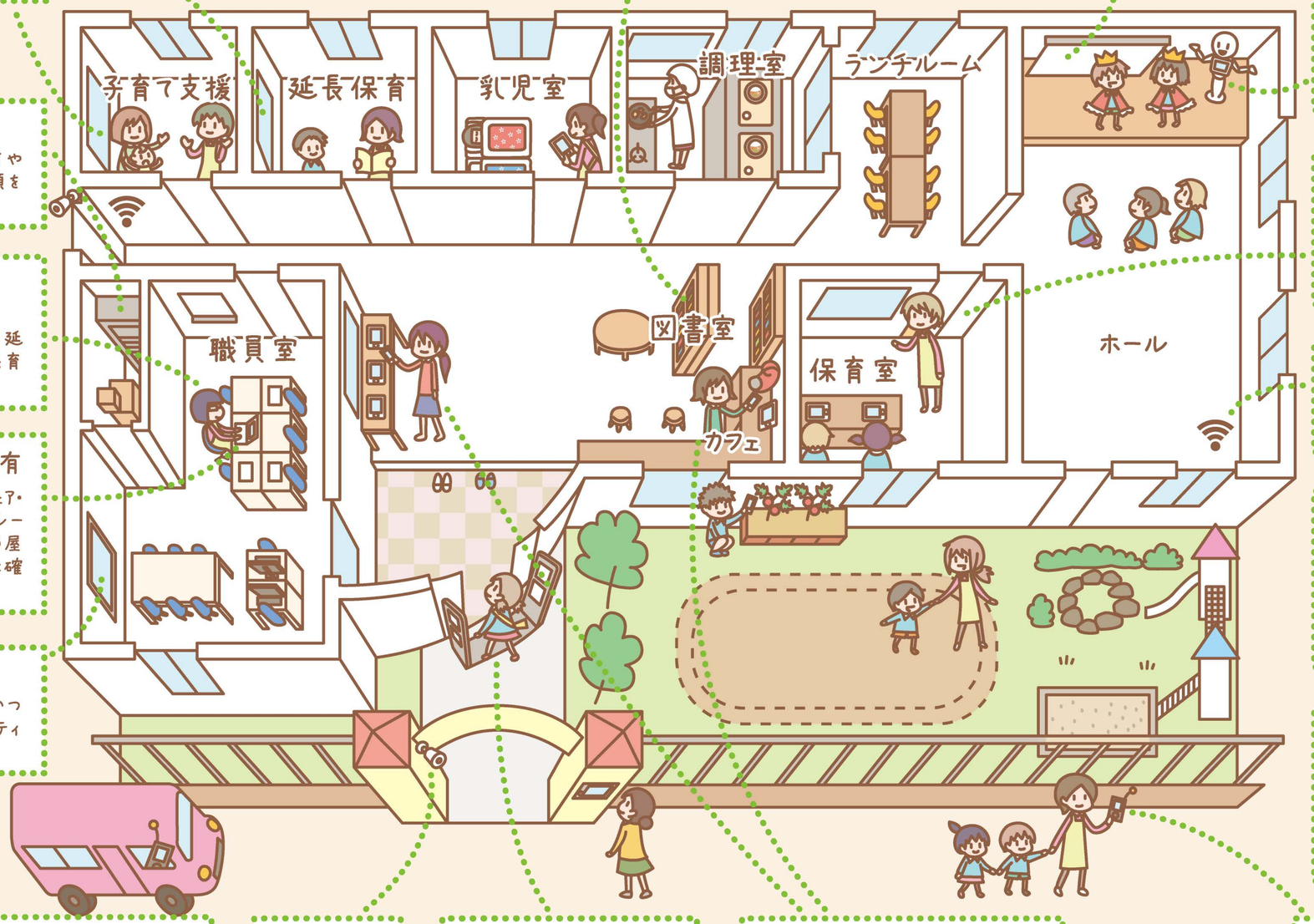


**wi-Fi**
園内どこでも無線のインターネット利用可に。

**園内情報共有**
SNS・グループウェア・オンラインストレージを使えば、部屋が違ってもすぐに確認できる。

**21世紀型教育**
タブレットやプロジェクターなどを使った、子どもたちの非認知能力を伸ばすICT教育。

**テレビ会議**
離れていても、いつでも気軽にミーティング。

**発達支援**
園児一人ひとりの発達状況を把握。根拠に基づく保育を行い、プロとしての保育の質を高める。

**保護者への連絡**
ホームページ、写真販売、デジタル連絡帳、デジタルサイネージなどを使った、より伝わるコミュニケーションへ。

**バスコースシステム**
コース・乗務担当シフト・利用者運行情報管理。

**防犯カメラ**

**登降園管理**
QRコードやICカードで登降園の時間を打刻。

**キャッシュレス集金**
電子マネーで、諸費用やカフェの利用料などを集金。

**IP無線機**
日常の連絡手段はもちろん災害時も活躍。

パステルIT新聞制作　Ver.2（2019.06.07）